

# Atlas de la proposition d'évolution du site Natura 2000

Commune de Dinéault

Février 2025

EPAGA





Le projet présenté est une **version provisoire** qui va **évoluer** avec les échanges au moment de la **concertation**.

La phase de concertation **démarre** avec **les élus des communes**.

La concertation se fait dans un **second temps** avec les **habitants et acteurs** du territoire.



Ce n'est **qu'après la concertation** qu'une version plus aboutie de la cartographie sera présentée en COPIL pour **validation**.

Natura 2000 **est et doit rester** un outil de **concertation**.



Un propriétaire n'est **pas obligé** d'adhérer à Natura 2000.

Une note recto/verso a été produite dans le but de donner les principaux **chiffres à l'échelle de la commune** et pour donner des éléments de réponse aux **principales questions pouvant être posées**.

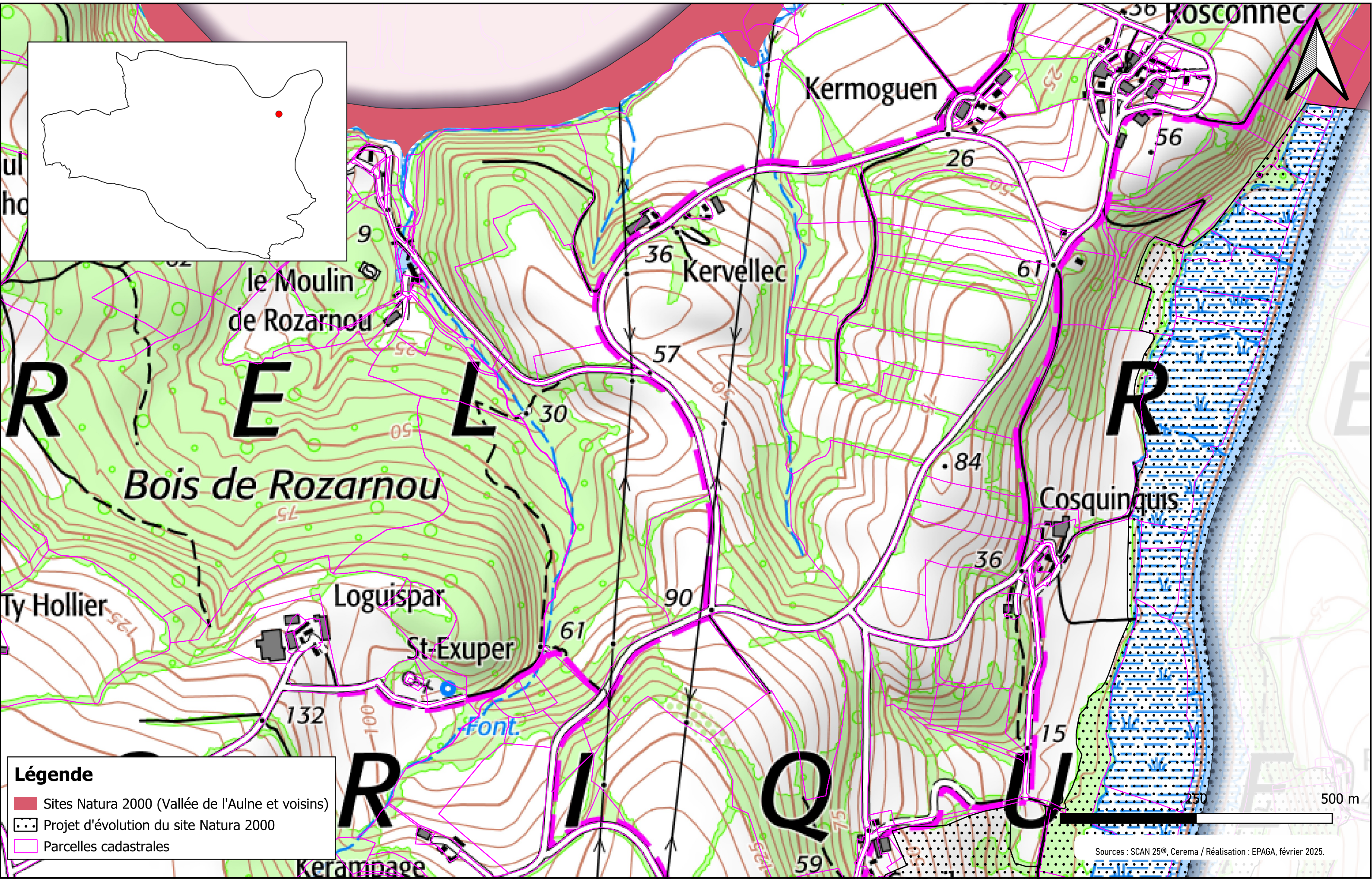



**Légende**

-  Sites Natura 2000 (Vallée de l'Aulne et voisins)
-  Projet d'évolution du site Natura 2000
-  Parcelles cadastrales



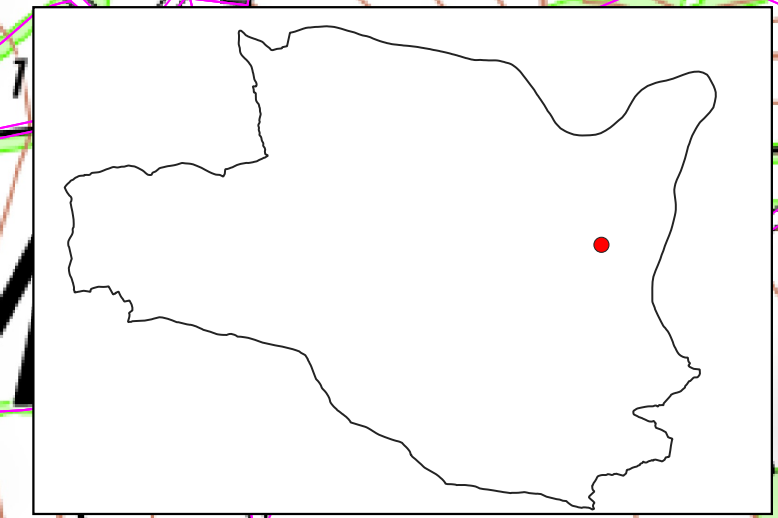
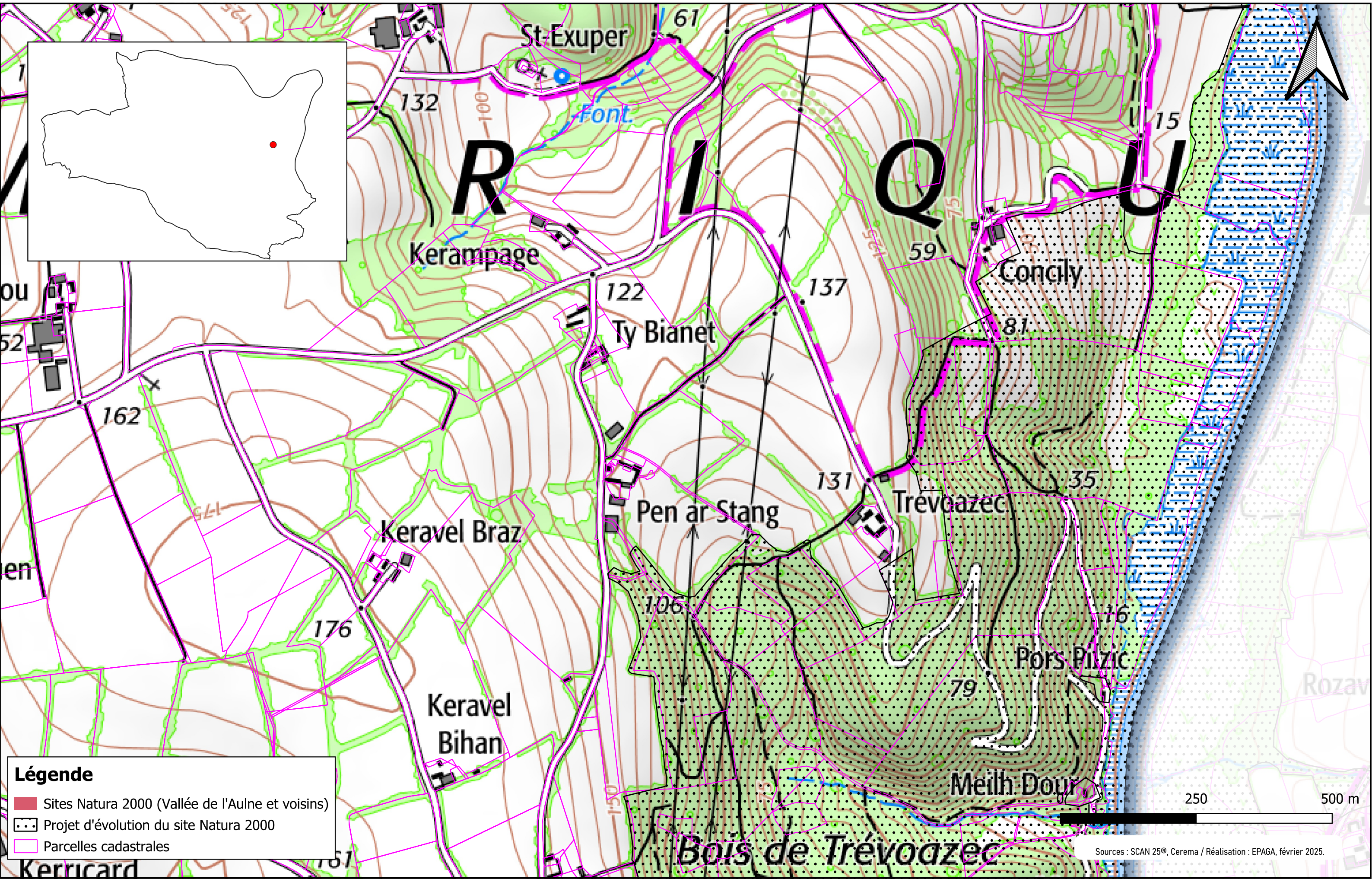

**Légende**

- Sites Natura 2000 (Vallée de l'Aulne et voisins)
- Projet d'évolution du site Natura 2000
- Parcelles cadastrales

250 500 m



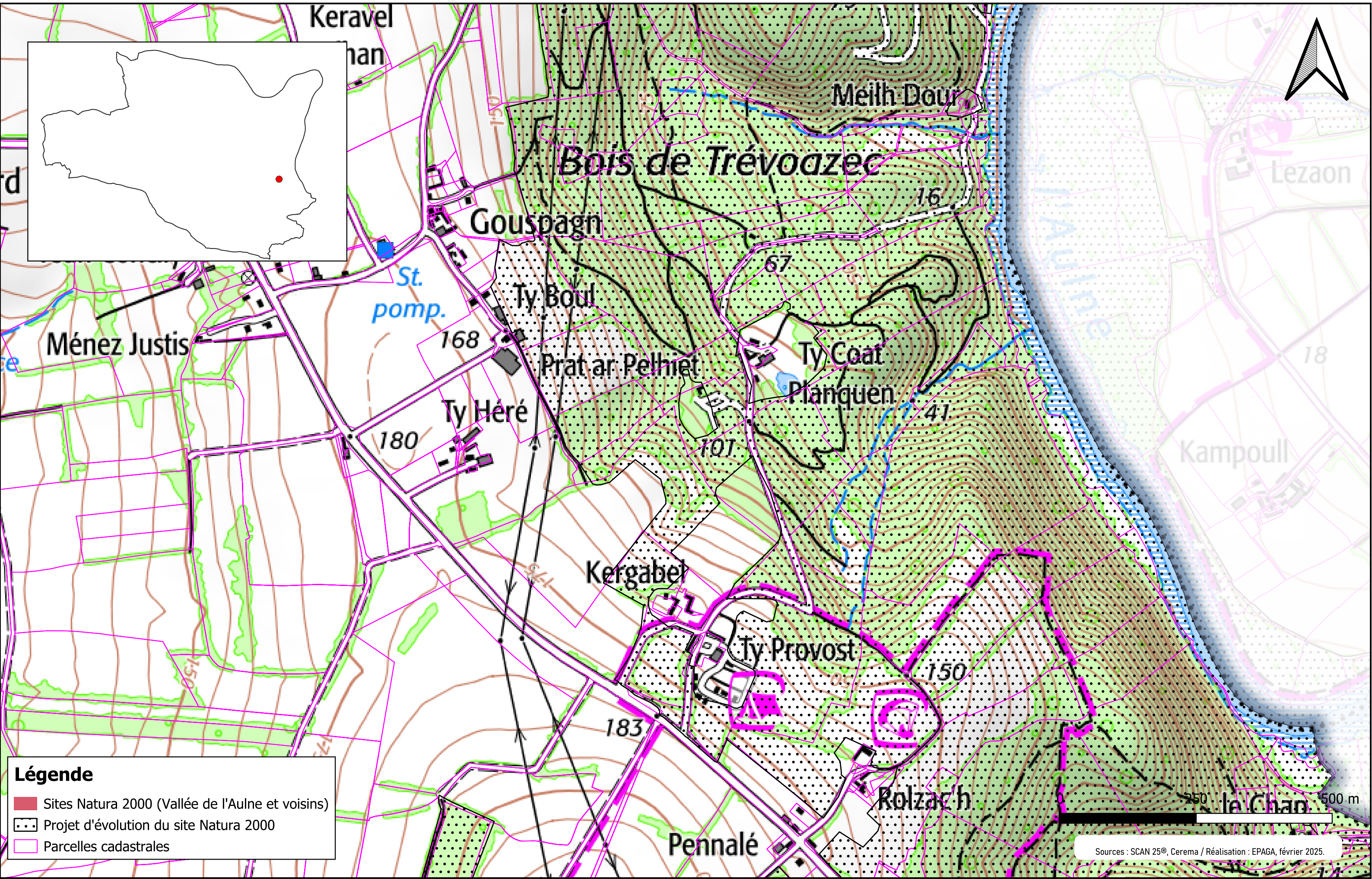

**Légende**

- Sites Natura 2000 (Vallée de l'Aulne et voisins)
- Projet d'évolution du site Natura 2000
- Parcelles cadastrales



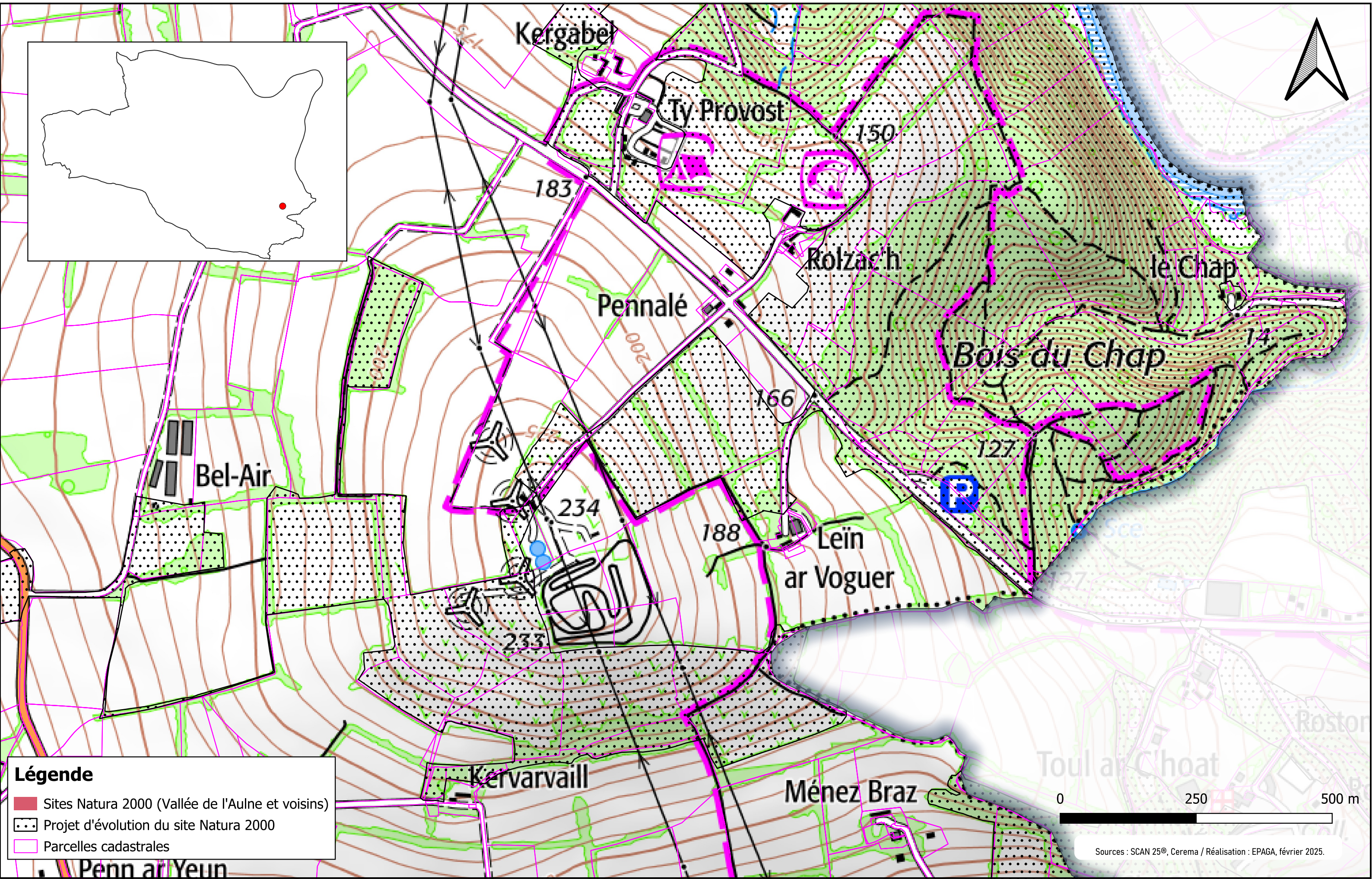



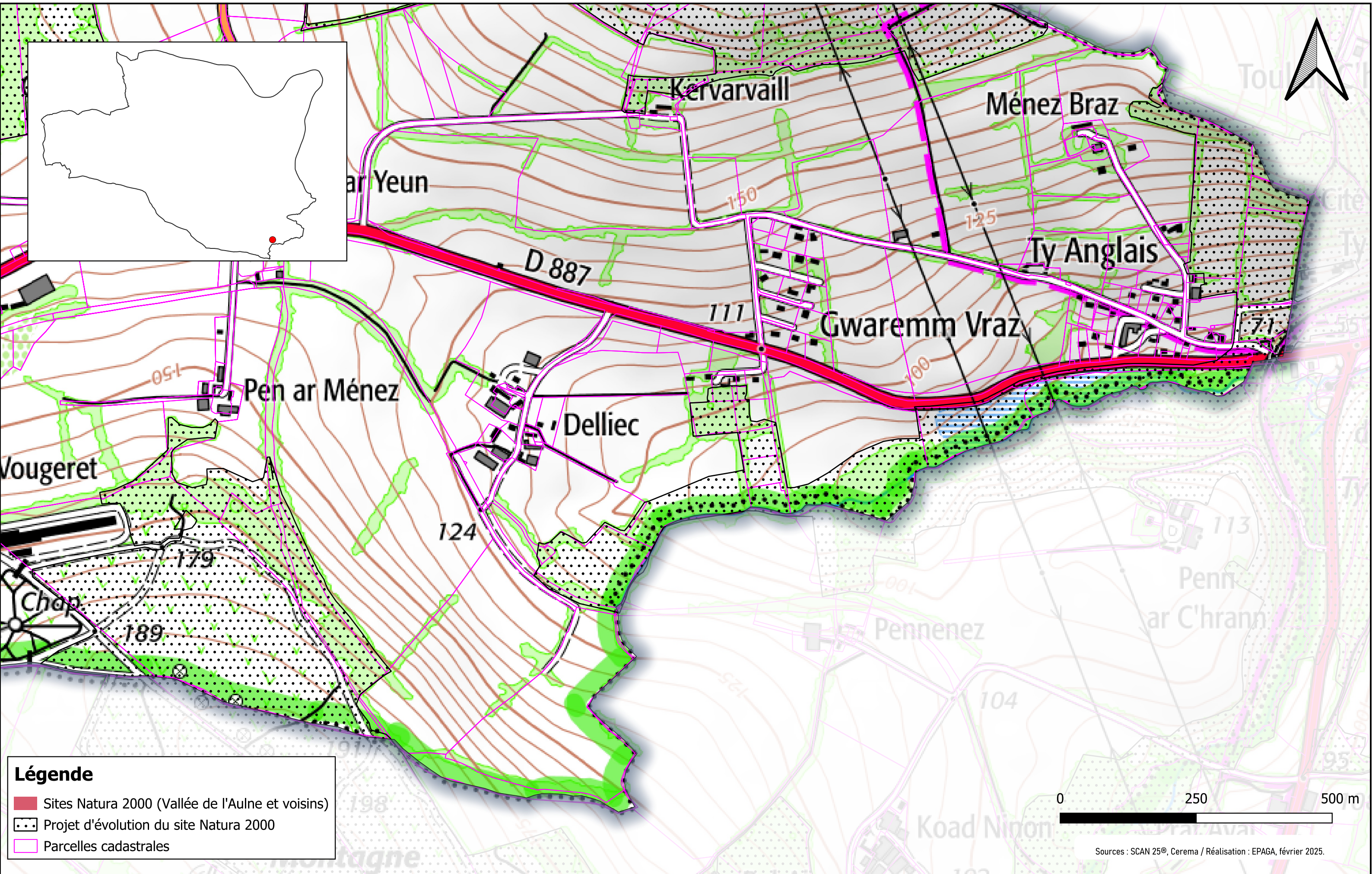

**Légende**

- Sites Natura 2000 (Vallée de l'Aulne et voisins)
- Projet d'évolution du site Natura 2000
- Parcelles cadastrales



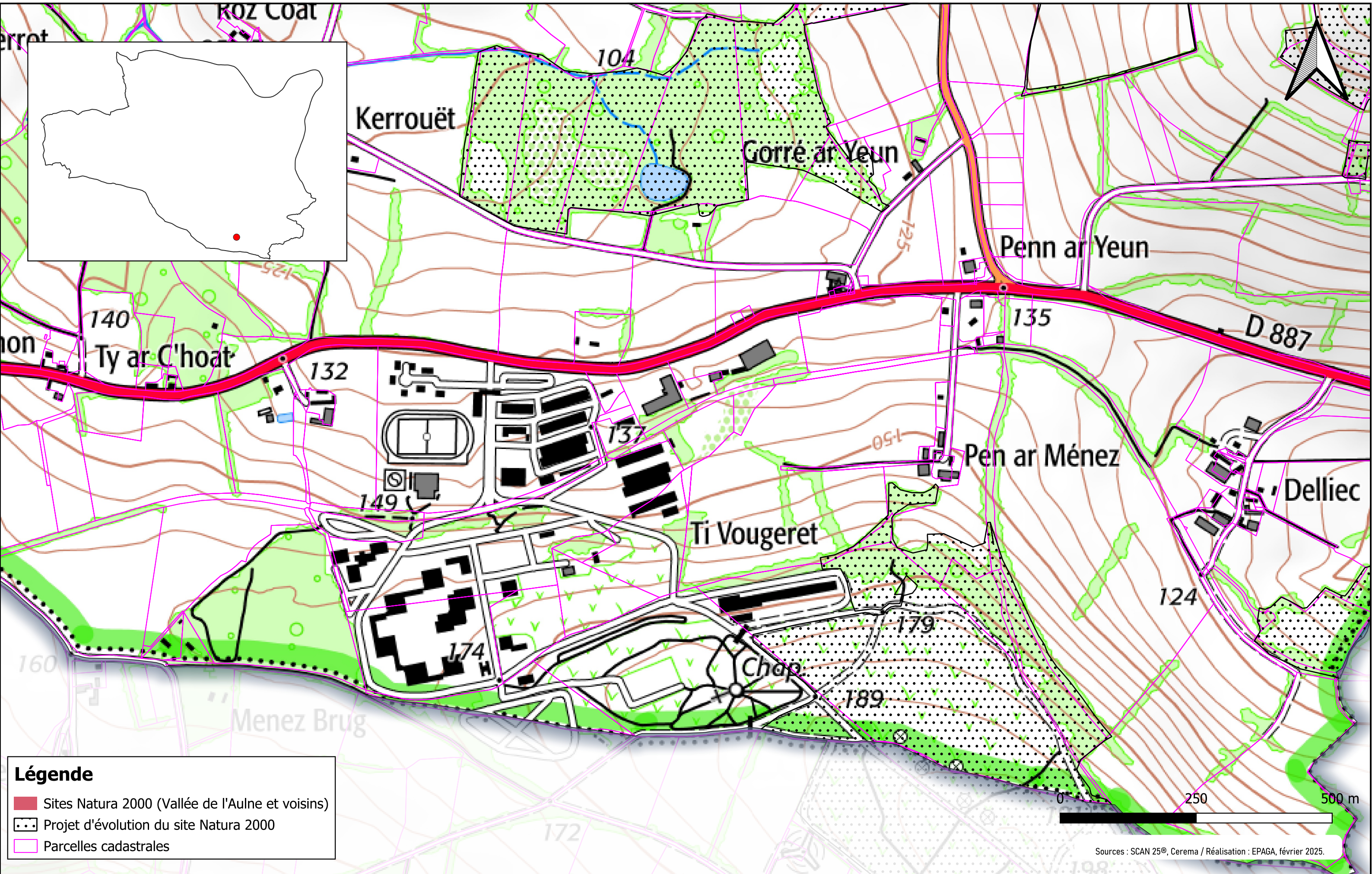

**Légende**

- Sites Natura 2000 (Vallée de l'Aulne et voisins)
- ⋯ Projet d'évolution du site Natura 2000
- Parcelles cadastrales



